

JAK POBRAĆ ZAŚWIADCZENIE ELEKTRONICZNE?

KROK PIERWSZY: AKTYWACJA KONTA NA PORTALU PIIB

1. Otwieramy stronę internetową PIIB www.piib.org.pl

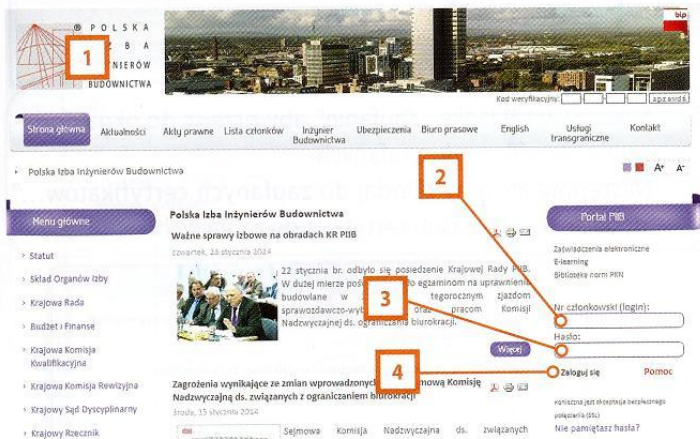

2. W polu „Login” wpisujemy pełny numer członkowski.
3. W polu „Hasło” wpisujemy hasło aktywacyjne.
4. Klikamy „Zaloguj się”



5. Po zalogowaniu w pustych polach należy podać wskazane cyfry PESELU.
6. Następnie klikamy „Wyślij”.

Zaświadczenia elektroniczne

Zalogowany jako:
Wylóżnij

Podaj adres email:

Adres email:

7. W polu „Adres e-mail” wpisujemy swój adres e-mail, a następnie klikamy „Wyślij”. (Uwaga! Jeden adres e-mail może być przypisany tylko do jednej osoby). Na podany adres wysyłany jest link aktywacyjny. Po odebraniu wiadomości e-mail i kliknięciu w link przechodzimy do ustalenia właściwego hasła dostępu, znanego już tylko osobie je ustalającej.

Aby ukończyć proces aktywacji konta wymagana jest zmiana hasła.

Zaświadczenia elektroniczne

Zalogowany jako:
Wylóżnij

Zmiana hasła:

nowe hasło:
powtórzenie nowego hasła:

8. W polu „Nowe hasło” wpisujemy hasło składające się z co najmniej 8 znaków, w tym (obowiązkowo!) z dużych i małych liter oraz cyfr.
9. Następnie powtarzamy hasło.
10. Klikamy „Zmień”. Operacja ta kończy proces aktywacji konta członkowskiego.

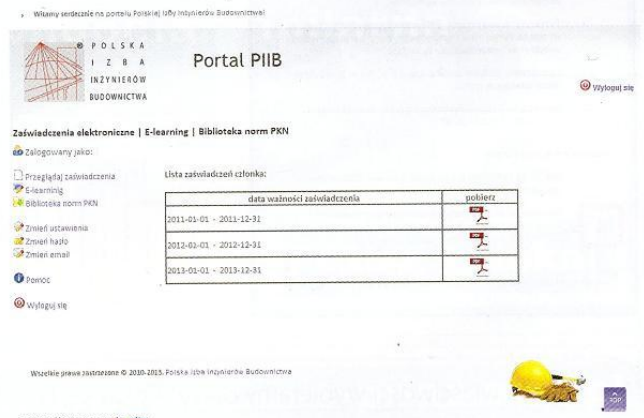

KROK DRUGI: WERYFIKACJA PODPISU ELEKTRONICZNEGO

1 Zaświadczenie z żółtym znakiem zapytania w lewym dolnym rogu jest nieważne. Taka ikonka oznacza, że Twój komputer (a ściślej program Acrobat Reader) nie rozpoznaje certyfikatu, którym zostało podpisane zaświadczenie.

jest członkiem Okręgowej Izby Inżynierów Budownictwa i posiada wymagane ubezpieczenie od odpowiedzialności cywilnej.

Niniejsze zaświadczenie jest ważne od 2014-01-01 do 2014-12-31.

Zaświadczenie zostało wygenerowane elektronicznie i opatrzone bezpiecznym podpisem elektronicznym weryfikowanym przy pomocy ważnego kwalifikowanego certyfikatu w dniu 2013-12-02 roku przez:

Przewodniczący Rady Okręgowej Izby Inżynierów Budownictwa.

2 (Zgodnie art. 5 ust 2 ustawy z dnia 18 września 2001 r. o podpisie elektronicznym (Dz. U. 2001 Nr 130 poz. 1450) dane w postaci elektronicznej opatrzone bezpiecznym podpisem elektronicznym weryfikowanym przy pomocy ważnego kwalifikowanego certyfikatu są równoważne pod względem skutków prawnych dokumentom opatrzonym podpisami własnoręcznymi.)

* Weryfikację poprawności danych w niniejszym zaświadczeniu można sprawdzić za pomocą numeru weryfikacyjnego zaświadczenia na stronie Polskiej Izby Inżynierów Budownictwa www.pibb.org.pl lub kontaktując się z biurem właściwej Okręgowej Izby Inżynierów Budownictwa.

Tożsamość podpisującego jest nieznaną

1. Aby zweryfikować podpis elektroniczny na zaświadczeniu, należy otworzyć je w programie Acrobat Reader.
2. Klikamy na symbol znajdujący się w lewym dolnym rogu zaświadczenia.

weryfikowanym przy pomocy ważnego kwalifikowanego certyfikatu w dniu 2013-12-02 roku przez:

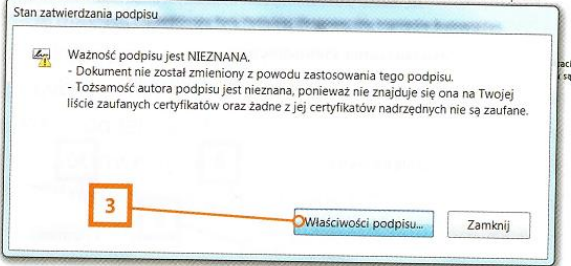

3. Następnie należy kliknąć na „Właściwości podpisu”.

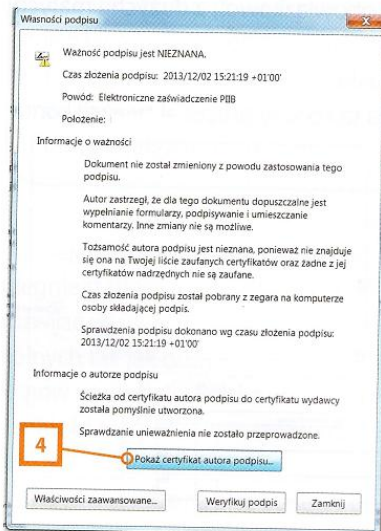

4. W polu właściwości wybieramy opcję „Pokaż certyfikat autora podpisu”.

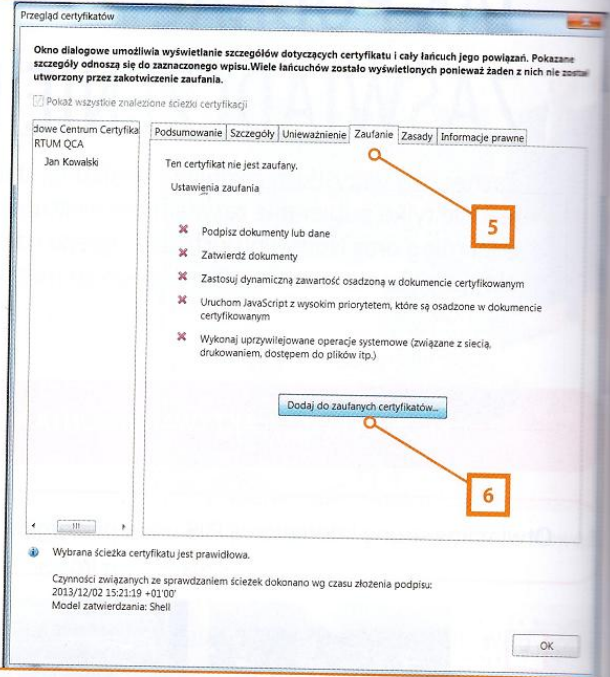

5. Klikamy w zakładkę „Zaufanie”, aby przejść do okna dodawania certyfikatu do zaufanych.
6. Następnie klikamy „Dodaj do zaufanych certyfikatów...” dodając w ten sposób certyfikat do zaufanych.

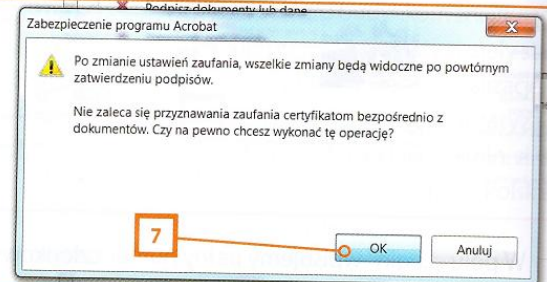

7. Akceptujemy klikając OK.

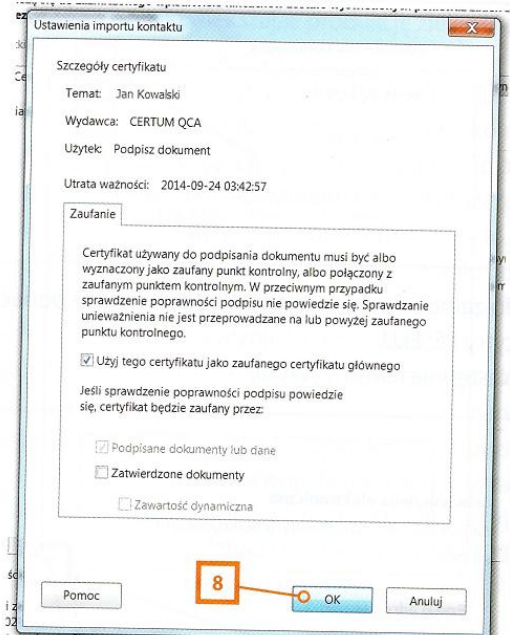

8. Akceptujemy użycie certyfikatu klikając OK.

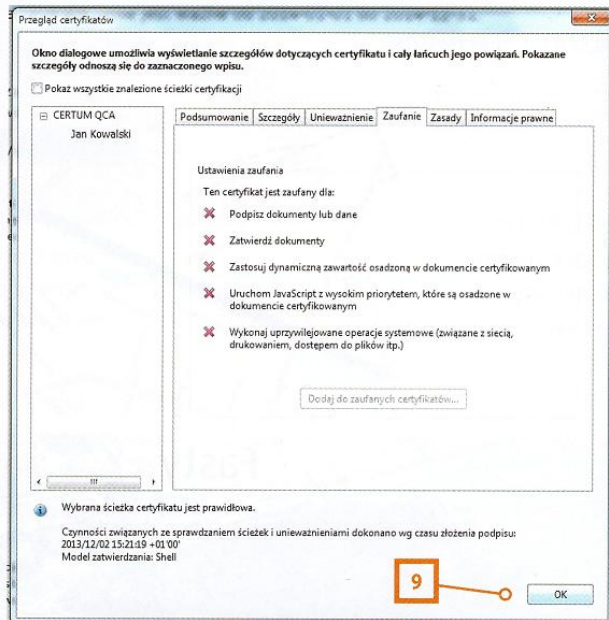

9. Aby wyjść z okna „Przegląd certyfikatów” klikamy OK.

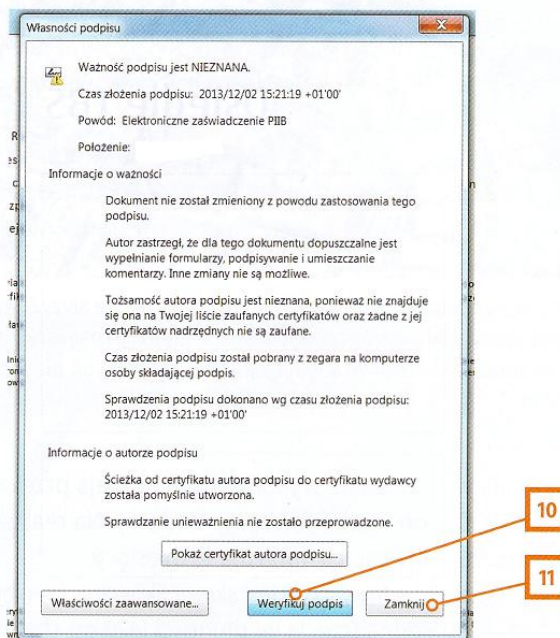

10. Następnie wybieramy „Weryfikuj podpis”.

11. Po weryfikacji klikamy „Zamknij”.

Zaświadczenie zostało wygenerowane elektronicznie i opatrzone bezpiecznym podpisem elektronicznym weryfikowanym przy pomocy ważnego kwalifikowanego certyfikatu w dniu 2013-12-02 roku przez:

Przewodniczący Rady Okręgowej Izby Inżynierów Budownictwa.

(Zgodnie art. 5 ust 2 ustawy z dnia 18 września 2001 r. o podpisie elektronicznym (Dz. U. 2001 Nr 130 poz. 1450) dane w postaci elektronicznej opatrzone bezpiecznym podpisem elektronicznym weryfikowanym przy pomocy ważnego kwalifikowanego certyfikatu są równoważne pod względem skutków prawnych dokumentom opatrzonym podpisami własnoręcznymi.)

* Weryfikację poprawności danych w niniejszym zaświadczeniu można sprawdzić za pomocą numeru weryfikacyjnego zaświadczenia na stronie Polskiej Izby Inżynierów Budownictwa www.pib.org.pl lub kontaktując się z biurem właściwej Okręgowej Izby Inżynierów Budownictwa.



12. Po zatwierdzeniu podpisu, ikona w lewym dolnym rogu strony powinna wyglądać następująco.